

振興会 News 154号

令和7年4月
発行号

TOPICS

P2 | 令和7年度当初予算及び事業計画

P3 | 令和6年度末に定年退職等をされた皆様へ 退職会員総合保険のご案内

P4 | 令和7年度から現職会員総合保険の各種保険金額を改正しました

P5 | 人気カフェチェーン等で使用できるデジタルギフトを100名にプレゼント
ヨコハマ グランド インターコンチネンタル ホテル ブッフェ・ダイニング「オーシャンテラス」
割引優待のご案内

P6 | 令和7年度よりキャッシュバック型カフェテラプラン「福利厚生ポイント」がスタートしました

P11 | 法人会員宿泊施設「ラフォーレ倶楽部」「セラヴィリゾート泉郷」宿泊補助券のご案内

P13 | 令和7年度公務員賠償責任保険募集のご案内

プロ野球シーズン
到来!

横浜DeNA
ベイスターズ

東京
ヤクルトスワローズ



2025年シーズンシート 公式戦観戦チケットを 抽選でプレゼント!



横浜DeNA ベイスターズ

対象の座席

横浜スタジアム

東京ヤクルトスワローズ

BAY BLUE SEAT (ベイブルー・シート) 2席

BAY BLUE SEATはバックネット裏周辺の席で、剛速球や豪快なスイング、迫力のクロスプレー、球場全体の雰囲気まで間近で体験できます。

MARINE FRONT SEAT (マリンフロント・シート) 4席

外野手のプレーやホームランの迫力を至近で感じ、外野席の圧倒的な応援も十分に堪能できます。

申込はこちらから



対象の座席

明治神宮球場

ビューシート2席

程よい高さがあり、アンツーカーと人工芝のコントラストが美しく映えるシートです。

申込はこちらから



神奈川県厚生福利振興会
ホームページ

ID kkf

PW shokuin



振興会 LINE公式アカウント
友だち募集中

アカウント名

一般財団法人神奈川県
厚生福利振興会

配信内容等

上記QRコードを、LINEアプリの「友だち追加」画面から読み込んで登録してください。

登録方法

会員向けプレゼント企画、お得な情報等を月1~2回程度配信しています。



令和7年度 当初予算および事業計画

3月に開催されました理事会・評議員会において承認された、令和7年度当初予算および事業計画の概要をお知らせします。

当初予算（福利事業会計）

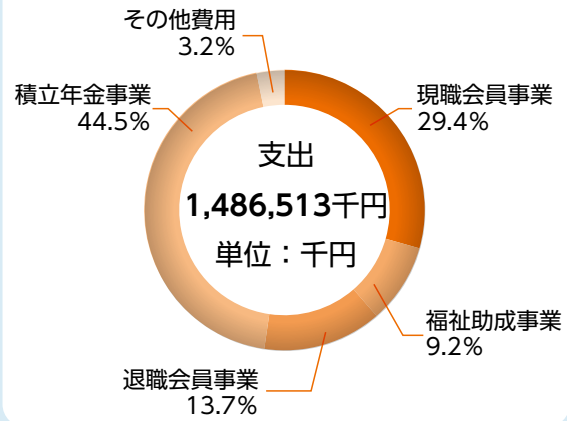
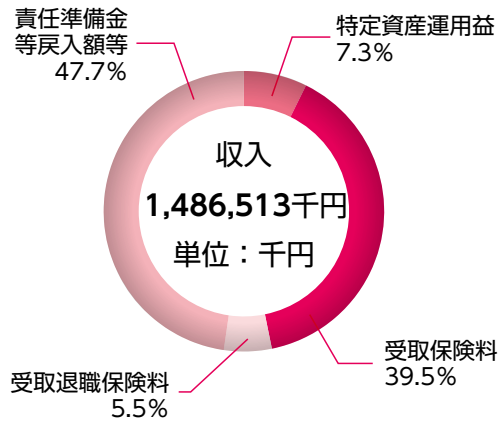

事業計画（福利事業会計）

現職会員事業（現職会員総合保険） 会員に対し次のとおり保険金の給付を行います。

結婚祝金、出産祝金、入学祝金、永年会員リフレッシュ祝金、看護・介護保険金、死亡保険金、遺児育英保険金、家族死亡保険金、退会保険金、退会返還保険金の給付を行います。

※「保険金の見直し」に伴い令和7年度から結婚祝金、出産祝金、入学祝金の保険金額を改正します。また、介護保険金を時間単位の保険金額に改正します。

※暫定再任用職員・暫定再雇用職員・再雇用職員、臨時的任用職員・契約職員、会計年度任用職員・非常勤職員の会員は、永年会員リフレッシュ祝金・遺児育英保険金・退会返還保険金は給付対象外となります。

福祉助成事業 会員の余暇活動等を支援するため、次のとおり助成事業等を行います。

① 厚生活動自由選択事業

※振興会独自で開発したキャッシュバック型カフェテリアプラン「福利厚生ポイント制度」を実施します。

② 保養施設等利用助成事業

○ラフォーレ倶楽部、セラヴィリゾート泉郷と法人契約を締結し会員がお得な料金で宿泊ができます。

会員1名につき3,000円の「宿泊補助券」を年度内1回発行します。

○シーズンシート契約により、プロ野球、Jリーグ、Bリーグのスポーツ観戦の無料招待を抽選にて行います。

（プロ野球）横浜DeNAベイスターズ：6席[横浜スタジアム]・東京ヤクルトスワローズ：2席[明治神宮球場]

（Jリーグ）横浜F・マリノス：4席[日産スタジアム]・川崎フロンターレ：4席[Uvanceとどろきスタジアム]

（Bリーグ）横浜ビー・コルセアーズ：2席[横浜国際プール]

③ 婚活支援

企業専用、独身者専用A | 縁結びアプリ「Aill goen(エールゴエン)」の無料利用ができます。

④ 療養給付金等助成事業

「公益法人等への一般職の地方公務員の派遣等に関する法律」による規定する退職派遣者の会員に対し、療養給付金等の助成を行います。

積立年金事業（積立年金総合保険）

会員及び積立年金総合保険に加入している会員に対し、現職中に積み立てた会費を積立年金保険金、退職時一時保険金として、給付を行います。また、死亡保険金・死亡特別保険金・退会返還保険金の給付を行います。

※暫定再任用職員・暫定再雇用職員・再雇用職員、臨時的任用職員・契約職員、会計年度任用職員・非常勤職員は対象外となります。

退職会員事業（退職会員総合保険） 会員の退職後の医療費の軽減を目的として退職会員総合保険を行います。

会員として45歳以上で退職し退職会員総合保険に加入した会員に対し、医療保険金・長寿祝金・死亡保険金・脱退返戻金の給付を行います。また、厚生事業として退職会員総合保険に加入した会員の余暇活動を支援するため、振興会が企画した演劇、コンサート等の鑑賞及び人間ドック受診に対し助成を行います。

※暫定再任用職員・暫定再雇用職員・再雇用職員、臨時的任用職員・契約職員、会計年度任用職員・非常勤職員は加入対象外となります。

住宅建設資金貸付 会員が居住する住宅及び敷地を取得する場合等に、所要資金の貸し付けを行います。

貸付金額：50万円～2,000万円

返済期間：5年、10年、15年、20年、25年、30年

貸付金利：年利 1.24%（貸付利率）

「退職会員総合保険」 を知っていますか？

知らないとい
損をする
かもしれません!!

退職会員総合保険では、退職後の医療費補助を行う「医療保険金」をメインに事業を行っています。ぜひ、ご加入をご検討ください。

退職後の
医療費が
安心！

医療保険金の制度と特色

給付基準

給付額	受診月ごと、医療機関ごとの保険診療による窓口支払いの合計額から2千円を控除した額
端数処理	100円未満切捨て
限度額	月 額 2万円 年 額(4月～3月) 10万円

給付対象外

保険診療による自己負担額以外は、給付対象外になります。

＜例＞

自由診療、文書料(初診時選定療養費や診断書等)、人間ドック、健康診断、予防接種、入院時に医療費の一部負担金以外に支払ったもの(入院時食事療養費、生活療養費、室料差額、寝具料、その他雑費)、処方箋なしで購入できる医薬品(風邪薬、湿布薬等)、介護保険(デイクア施設利用料等) など



通院の医療費や処方された薬代も給付の対象！

医療費が高額になる入院や手術だけでなく、日々の通院の治療費や医師の処方による薬局で調剤された薬代(保険適用診療分の治療や薬に限る)も給付の対象になります。

【計算例】3月に下記の病院に通院した場合

A 歯科 3/3 4,400円
3/15 850円
B 薬局 3/20 3,600円

A 歯科
(4,400円+850円)-2,000円
=3,200円

B 薬局
3,600円-2,000円=1,600円
【給付額合計】4,800円



75歳までサポート！

年を重ねるにつれ、医療費の負担は増加傾向にあり、近年は入院費よりも通院医療費にお金がかかっています。退職時は健康でも、いつ思わぬケガをしたり病気になるかわかりません。

この保険は、**75歳まで**給付が受けられ、**医療費の負担を軽減**することができます。

一般的な
医療保険

保険期間が一生のものや一定期間のものがあります。



健康状態の告知不要！

過去に罹った病気や持病があっても、加入して給付を受けることができます。

一般的な
医療保険

現在の健康状態や過去の傷病歴などの事実を告げる告知義務が定められており、加入できない場合があります。

その他給付金

【長寿祝金】

古希、喜寿、米寿、白寿 **3～10万円**

【人間ドック補助金】※申込制(抽選)

年度内1回に限り、**5千円**を上限に補助

【死亡保険金、脱退返戻金】

年齢に応じた額を給付



※ 給付金以外にも、演劇・音楽鑑賞等を格安な価格で提供する【厚生事業】や団体割引適用で大変お得な【自動車保険・火災保険】等があります。

★ 退職後(5月中旬)、加入対象者のご自宅宛にパンフレット及び加入申込書を送付いたします。詳しくは、振興会HP「**退職会員総合保険のご案内**」をご覧ください。



令和7年度から現職会員総合保険の 各種保険金額を改正しました！

令和7年4月1日から現職会員総合保険の保険金額を「結婚祝金・出産祝金・入学祝金」は増額し、「介護保険金」は時間単位での給付に改正しました。なお、「現職会員総合保険普通保険約款」の改正については、振興会ホームページより確認ができます。

「結婚祝金、出産祝金、入学祝金」の保険金額を増額

結婚祝金	出産祝金	入学祝金
		
改正前 10,000円	1人につき 改正前 10,000円	1人につき 改正前 5,000円
改正後 20,000円	1人につき 改正後 20,000円	1人につき 改正後 10,000円

「結婚祝金・出産祝金・入学祝金」 給付済みの会員の方への 追加給付について

既に、結婚祝金・出産祝金・入学祝金を給付済みの会員の方で、支払事由が生じた日の翌日から起算して令和7年4月1日時点で3年間を経過していない会員の方に次のとおり追加給付を行います。

追加給付金額	結婚祝金10,000円・出産祝金1人につき10,000円・入学祝金 1人につき5,000円
給付方法等	対象の会員の方には、4月下旬頃に保険金請求書様式を所属宛に送付しますので、振興会あてに請求書をお送りください。

「介護保険金」を時間単位で給付

介護時間休暇に対応するため、保険金額を半日単位の保険金から1時間単位の保険金に改正しました。

<p>改正前</p> <p>1日 2,000円 半日 1,000円</p> <p>改正後</p> <p>1日 2,000円 1時間 250円</p>	<p>こんなときに給付します</p> <ul style="list-style-type: none"> 短期介護休暇 介護休暇 介護時間休暇 <p>を取得したとき</p> <p>※これらに準ずる介護休業、介護休暇等も対象です。</p> <p>保険金額</p> <p>1日につき2千円、1時間につき250円。 休暇等を時間単位で取得した場合は、1月単位で合計します。端数時間については切り捨てとし、現職会員1人につき1年度4万円を限度とします。</p>	
--	--	---

令和6年12月に開催されました振興会令和6年度理事会及び評議員会において、「現職会員総合保険(現職会員事業)の見直しについて」の議案承認を受け、「事業方法書、普通保険約款並びに保険料及び責任準備金の算出方法書の変更認可について」神奈川県に申請し、令和7年3月28日付けで認可いただいています。

人気カフェチェーン等で使用できる デジタルギフト1,000円分

会員100名様に プレゼント!



デジタルギフト「giftee Cafe Box」について

受け取ったユーザーが人気カフェチェーン等の商品などを自由にえらべるギフトです。当選者には、申し込み時に登録したメールアドレスあてギフトを送付します。利用方法はスマホでギフトを開き店舗で提示するだけ!

応募について

- 応募方法** 振興会ホームページからお申し込みください。
- 応募受付締切** 令和7年5月30日10時
- 当否通知** 当選者の発表は、当選者への商品発送(令和7年6月上旬頃)をもってかえさせていただきます。



応募はこちら



ヨコハマ グランド インターコンチネンタル ホテル

buffet・ダイニング「オーシャンテラス」 割引優待のご案内

ヨコハマ グランド インターコンチネンタル ホテルのbuffet・ダイニング「オーシャンテラス」でのランチbuffetが会員限定で割引優待価格にてご利用いただけます。みなとみらいの海を一望でき、オープンキッチンを備えた店内は、活気あふれる開放的な雰囲気。インターコンチネンタルホテルならではの世界のグルメを、五感を通してお楽しみください。



- 割引内容** 大人 通常 5,800円→5,300円(500円割引)
※土日祝日にご利用の場合は+500円
※サービス料・税金込

- 利用方法** 電話予約時に「神奈川県厚生福利振興会会員」である旨を伝え(Web予約の場合は要望欄に「神奈川県厚生利振興会会員」と記載)、店舗入店時に会員証を提示する。

- 対象期間** 5月7日(水)~8月8日(金) ※花火大会開催日は除外

- 注意事項** 必ず事前のご予約をお願いします。
他割引・特典との併用はできません。

レストランの
詳細はこちら



令和7年度
スタート

振興会独自のキャッシュバック型カフェテリアプラン 福利厚生ポイント制度

1 | 福利厚生ポイント制度とは

- ・福利厚生ポイントは、福利厚生メニューの範囲内で利用できるポイントです(対象メニューはP7参照)。
- ・ポイントは毎年度、会員全員に**5,000ポイント**を付与します(1ポイント=1円)。
- ・会員はポイントを利用することで、福利厚生メニューの利用で支払った費用のキャッシュバック(現金)を受けることができます。
- ・ポイントの利用には、振興会への申請(ポイントの利用および精算)が必要です。
- ・振興会への申請は、Web申請もしくは紙申請書の提出をもって行います。



詳細はこちら

WEB申請 の流れ

- ①(会員)Web申請システムにログインし、初回ログインパスワード発行・新パスワード設定・精算金振込口座等の登録(P9参照)。
- ②(会員)福利厚生メニューに該当する施設、サービスを利用する。
- ③(会員)Web申請システムよりポイント申請する(P10参照)。
- ④(振興会)申請内容を審査後、ポイント利用を承認する。
- ⑤(会員)承認されたポイントが保有ポイント上限に達した時点で、振興会にポイント精算を申請する。(P10参照)
- ⑥(振興会)申請内容を審査後、精算を承認。会員の指定口座に精算金(精算ポイント相当額)を振込。

※パソコン、スマートフォン等でWeb申請システムを利用できない場合は、紙申請書をご利用ください。

福利厚生ポイントの利用イメージ

⇒振興会

⇒会員

令和7年5月1日 福利厚生ポイント制度 申請開始

- ★会員全員に振興会ポイント5,000ポイントを付与
- ★Web申請システムに初回ログイン後、口座等の登録を行ってください。(P9参照)。
- ★ポイントは4月1日以降の施設利用分から申請可能です。

5月0日

映画を観賞し、映画館で3,000円を支払(領収書等、支払いをしたことがわかる書類を受領してください。)

5月×日

Web申請システムより映画館での支払分として3,000ポイントを利用申請(申請書による申請も可能)

ポイント利用申請 内容の審査・承認

3,000ポイントを承認
⇒残 2,000ポイント

8月0日

日帰り温泉を利用し、施設で入浴料2,500円を支払(領収書等、支払いをしたことがわかる書類を受領してください。)

8月×日

Web申請システムより日帰り温泉での支払分として2,000ポイントを利用申請(申請書による申請も可能)

ポイント利用申請 内容の審査・承認

2,000ポイントを承認
⇒残 0ポイント

9月0日

5月、8月に行ったポイント利用申請がそれぞれ承認され、承認済ポイントが上限の5,000ポイントに達したので、Web申請システムより精算申請(キャッシュバック申請)

ポイント精算申請 内容の審査・承認・ 振込手続

10月末日

精算申請分の5,000円を会員本人の指定口座(本人名義)に入金

※振込日:精算申請月の翌月末日
※上限に達していない場合でも精算申請が可能です。なお、精算後の残ポイント分の精算申請はできません。(精算申請は年度内1回限り)

2 | 福利厚生ポイント申請に係る注意点

- ・令和7年度に付与する福利厚生ポイントは、**令和8年2月28日**までに施設等で利用した費用が対象です。振興会への利用申請期限は、**令和8年3月10日**です。
- ・福利厚生ポイントは次年度に持ち越してできません(令和8年2月28日をもって失効するためご注意ください)。
- ・キャッシュバックのための振込は、各会員年度一回のみとさせていただきます。
- ・ポイント利用のWEB申請後、承認済ポイントが保有ポイントの上限に達したら精算申請をおこなってください。精算申請が行われていない承認済ポイントは**令和8年3月10日**の精算申請期間終了後に自動精算されます。
- ・その他、詳細は振興会ハンドブックもしくは振興会ホームページでご確認ください。

3 | ポイント利用対象メニュー

対象メニューに該当すれば、日本全国どの施設やサービス利用分でも申請いただけます。また、対象メニューに該当しても飲食物品購入等は対象外経費となります。

利用対象者

神奈川県厚生福利振興会会員とその家族

※家族＝配偶者、子、親、同一世帯の祖父母、同孫、同兄弟姉妹

※ポイント対象メニューにより家族利用が対象外となるメニューがあります。

1 健康管理・増進活動(健康の管理・増進の支援)

	対象メニュー	主な内容	備考
1	健康診断	保険外診療の人間ドック、脳ドック、がん検診、妊婦検診料等	
2	予防接種	インフルエンザ予防接種料等	
3	スポーツ活動費	スポーツ施設等利用料、各種スポーツクラブの入会金や会費、レッスン受講料、ゴルフ場プレー代、乗馬クラブレッスン料等	
4	健康管理、健康増進経費	健康アプリ利用料等	

2 リフレッシュ活動(心身のリフレッシュを目的とした活動の支援)

	対象メニュー	主な内容	備考
1	旅行経費	宿泊代、交通費(JR券代、航空券代、鉄道・船舶運賃等)、レンタカー代、パックツアー参加費等	宿泊施設で別途支払う飲食代は対象外
2	スポーツ・文化鑑賞チケット購入費	スポーツ観戦料、コンサート、演劇、映画観賞料、サブスクリプションコンテンツ利用料等(Netflix、Disney+等) ※チケット購入に係る手数料および送料も対象	・Amazonプライムは対象外(ショッピングサイトの配送特典が主なサービス内容であるため)
3	レジャー施設・文化施設等利用費	水族館、動物園、遊園地、テーマパーク、日帰り温泉、美術館、博物館等の入場料・利用料・年会費等	
4	マッサージ	保険外診療の整体、マッサージ等の施術料、エステ、ネイルサロン利用料等	

3 自己啓発(生涯活動の支援)

	対象メニュー	主な内容	備考
1	自己啓発費(会員本人のみ)	通信教育(eラーニング)、大学公開講座、カルチャーセンターの入会金・受講料等	・家族利用分は対象外 ・受講料とは別に支払うテキスト代等は対象外

4 生活(生活環境づくりの支援)

	対象メニュー	主な内容	備考
1	育児利用経費(未就学児のみ)	ベビーシッター利用料、家事代行利用料	未就学児以外の経費は対象外
2	保育施設利用経費(小学生まで)	保育所・託児所・学童保育等の保育料	小学生まで以外の経費は対象外
3	介護利用経費	ホームヘルパー、デイケア等	
4	恋活・婚活経費(会員本人のみ)	結婚相談所、マッチングアプリ(Aill goen等)利用料等	家族利用分は対象外

★ポイント利用対象外経費(「ポイント対象メニュー」に該当しても、下記分については申請できません。)

本人・家族以外の利用経費	友人や同僚、対象外の家族等と一緒に利用した際の宿泊料金等(本人・利用対象家族以外の経費は請求する際に控除)
ポイントでの支払い分や値引き分	請求する際は、該当金額分を控除
遊戯性・賭博性が強いもの、公序良俗に反するもの	競馬、パチンコ等
物品購入	物品購入は全て不可(物品サブスクも不可)
食料品・飲食費(外食含む)	食品は全て不可 宿泊代に含まれていない飲食代(利用明細書で別書きになっている飲食代等) 保育施設などの飲食代・おやつ代等
光熱水費、電話等通信費	電気代・ガス代・水道代・ガソリン代・灯油代、電話通話料、インターネット接続料等
金券類(投資の対象となる経費等)	図書カード・商品券・ギフトカード等
公務(業務)上の利用に該当するもの	通勤手当・出張旅費等
日本円での支払いでないもの	外国通貨で支払ったもの、日本語の領収書等でないもの
対象メニュー利用に直接付随しない経費	キャンセル料等
その他	福利厚生の観点から助成対象としてふさわしくないと判断されるもの(私人間で取引された経費、風俗営業に係る経費、選挙や宗教を目的とする活動経費等)

4 | ポイント利用申請時の領収書等の添付書類等について

ポイント利用申請時には必ず領収書等の支払ったことがわかる書類の添付が必要です。(Webでの申請:領収書等を撮影し画像等のファイルを添付、紙申請書:本書又は写しを添付)

【領収書・レシート・入場半券等】を受領した場合

①利用日 ②金額 ③利用したサービスや施設名 ④申請者名 ⑤内容が確認できることが必要です。

①②③は、すべて記載されていることが必須。

④⑤の記載がない場合、④は添付書類の余白に自署、⑤は添付書類の余白に補記もしくは申請時の備考欄に入力してください。

領 収 書

① ●年●月●日

④ 神奈川 一郎 様

② 金 10,000円

但し ⑤ 宿泊代 として上記の金額正に領収いたしました

③ 株式会社 ●●●●

レシート(ご利用明細)

③ ●●美術館
① ●年●月●日

⑤ 入館料 ② 10,000円

④ 神奈川 一郎
※宛名がない場合自署してください。

映画館 半券

① ●年●月●日 ③ ●●シネマ

② 大人 2,000円

④ 神奈川 一郎
※宛名がない場合自署してください。

① 利用日が対象期間内(4/1-2/28)であること

② 金券、クーポン、ポイント支払い分が含まれている場合は、それらを除外した金額を申請してください。

③ 利用したサービスや施設名が記載されていること
(手書き領収書の場合は押印が必要)。

④ 上様は不可。宛名がない場合は申請者名を自署し、家族名の場合は続柄を記入してください。

⑤ 具体的な内容が明記されていない場合は、余白に内容を補記するか、申請時の備考欄に入力してください
(例: マッサージ、ネイル、入場料など)。

クレジットカードや、QRコード等によるキャッシュレス決済で支払った場合

クレジットカード利用明細の写し、支払の事実が確認できる画面のスクリーンショット等を添付してください。(※不要な個人情報等は、黒塗りしてください。)

①利用日 ②金額 ③利用したサービスや施設名 ④申請者名 ⑤内容が確認できることが必要です。①②③は、すべて記載されていることが必須。④⑤の記載がない場合、④は添付書類の余白に自署、⑤は添付書類の余白に補記もしくは申請時の備考欄に入力してください。

ポイント利用申請の際に記入する①利用日について

利用内容	利用日	例
各種施設の利用 (宿泊やレクリエーション施設など)	施設を利用した日	ホテルに宿泊: 宿泊期間8/1~8/2(1泊2日)⇒利用日は8/1 ※ネット予約等で施設を利用する前に支払いを済ませている場合も含む
交通機関の利用(航空券や乗車券など)	交通機関を利用した日	航空券の購入日: 9/1、搭乗日: 10/5⇒利用日は10/5
観劇、コンサート、イベント参加料など	公演日・イベント実施日	チケット購入日: 11/1、公演日: 12/31 ⇒利用日は12/31
サブスクリプションコンテンツ利用料、 年間購読料など	代金を支払った日	_____
保育料など(預金口座からの引き落とし)	口座から引落された日	_____

5 | Q&A

Q. WEB申請システムのログインパスワードがわからなくなりました。

A. WEB申請システムトップページのリンク「パスワードが不明な方はこちら」から、ご自身で再設定の手続きをお願いします。

Q. ポイントは次年度に繰り越すことはできますか。

A. できません。ポイントは付与された年度の4月1日～翌年2月28日の間にメニューを利用した経費に対して利用できます。年度をまたぎ繰り越すことはできません。

Q. 退職した後でもポイントの申請はできますか。

A. 申請できません。申請は会員期間中のみ可能です。退会後のポイントの利用・精算申請は受け付けできません。申請は必ず会員期間中に行ってください。

Q. 結婚等で氏名が変わった場合、手続きは必要ですか？

A. 必要です。精算金の振込先口座の変更手続きをお願いします。WEB申請システム上のマイページ上のボタン「登録情報変更」からご自身で変更してください。紙申請書により届ける場合は、「福利厚生ポイント利用申請・精算書」に新しい口座情報を記入して提出してください。

Q. 本人以外もポイントの申請はできますか？

A. 申請できません。会員本人による申請が必要です。利用対象となっている家族によるポイント利用の場合も、申請は会員本人が行う必要があります。

スマホでのWeb申請システムの利用方法

初回ログイン方法、マイページ



Web申請システムには5月1日よりPC、スマホにてご利用いただけます。振興会ホームページよりアクセスしてください。

STEP1

初回ログインパスワード発行、新パスワード設定、精算金振込口座等の登録

初回ログイン時はパスワード設定及び振込先口座等の登録をお願いします。

システムトップページ

①振興会ホームページより「福利厚生ポイントWeb申請システム」にアクセスし、「初めてログインする方」をクリック

初回ログインパスワード発行

②氏名(半角大文字カナ)、生年月日(西暦(例: 1990/05/01))、会員番号(職員番号6桁等)、メールアドレスを入力し、「発行」をクリック

「パスワード発行のお知らせ」メールの受信

③②で入力したメールアドレスあてに初回ログインパスワードが発行されます。

システムトップページ

④「福利厚生ポイントWeb申請システム」にアクセスし、会員番号・③で発行された初回ログインパスワードを入力し、「ログイン」をクリック

新パスワード設定

⑤旧パスワード欄に③で発行された初回ログインパスワード、新しいパスワードを入力し、「パスワード変更」をクリック

初回情報登録(口座情報等)

⑥⑤にて新パスワード設定後、ポイント精算時の振込口座(会員本人口座)、電話番号(携帯電話番号等、個人の連絡のとれる番号)を入力し、「登録」をクリックで登録完了

STEP2

マイページにてポイント利用申請、ポイント精算申請、履歴の確認等がいただけます。

お知らせ

お知らせ等が表示されます。

申請可能ポイント (残ポイント数)

申請可能ポイント数(残ポイント数)が表示されます。

ポイント利用申請

対象メニュー利用後、ポイント利用申請を行ってください。
(承認済ポイントが保有ポイントの上限に達するまで何度でも申請可能)

ポイント利用履歴

下記履歴等が確認いただけます。
・付与ポイント数、利用ポイント数、残ポイント数
・ポイント利用申請履歴(申請日、ポイント数、処理状況等)
・ポイント精算申請履歴(申請日、ポイント数、処理状況等)

ポイント精算申請

ポイント利用申請後の承認済みポイントが保有ポイントの上限に達したら、ポイント精算申請を行ってください。(年度内1回限り)

福利厚生ポイント について

マニュアル、Q & A等がご覧いただけます。

スマホでのWeb申請システムの利用方法

ポイント利用申請、ポイント精算申請

STEP3

ポイント利用申請

対象メニューに該当する施設を利用したら、ポイント利用申請を行ってください。申請は承認済ポイントが保有ポイントの上限に達するまで何度でも可能です。

マイページ

お知らせ
精算の申請について
公開日：2025/03/04～2025/03/21

申請可能ポイント
振興会ポイント 5,000ポイント

メニュー
ポイント利用申請

ポイント利用履歴
ポイント精算申請
(年度1回のみ利用可能)

振興会ポイントについて
(振替・振込・振替)

①マイページ内の「ポイント利用申請」をクリック

ポイント利用申請

申請可能ポイント
申請可能メニューはこちら
振興会ポイント 5,000ポイント
利用日
2025/03/04

メニュー区分
リフレッシュ活動

メニュー名
スポーツ・文化鑑賞チケット購入費

利用施設名等
〇〇シネマ

申請ポイント数
振興会ポイント 2,000ポイント
申請合計ポイント 2,000ポイント

残ポイント数
振興会ポイント 3,000ポイント
申請合計ポイント 3,000ポイント

領収書等添付ファイル
(画像、PDF等)
・image.jpg

備考
当申請内容及び添付した領収書等は、私本人または対象家族の利用したものであり、申請(精算)後は、割引や他給付金等を除く自己負担分に相違ありません。

一時保存 申請内容を確認

②申請内容を入力し、「申請内容を確認」をクリック(一時保存の場合は「一時保存」をクリック)

ポイント利用申請内容の確認

マイページ > ポイント利用申請 > ポイント利用申請確認

利用日 2025/03/04

メニュー区分 リフレッシュ活動

メニュー名 スポーツ・文化鑑賞チケット購入費

利用施設名等 〇〇シネマ

申請ポイント数 振興会ポイント 2,000ポイント
申請合計ポイント 2,000ポイント

残ポイント数 振興会ポイント 3,000ポイント
申請合計ポイント 3,000ポイント

領収書等添付ファイル (画像、PDF等)
・image.jpg

備考 当申請内容及び添付した領収書等は、私本人または対象家族の利用したものであり、申請(精算)後は、割引や他給付金等を除く自己負担分に相違ありません。

入力画面に戻る この内容で申請する

③申請内容を確認し、「この内容で申請する」をクリックで申請完了

利用日 利用日を入力

メニュー区分 メニュー区分を選択

メニュー名 メニュー名を選択

利用施設名等 領収書等に記載の利用施設名等を入力

申請ポイント数 申請ポイント数を入力

領収書等添付ファイル
支払金額を証明する領収書等を貼付。ファイルをドロップする、又は、ファイルを選択もしくはカメラを起動して領収書等を撮影して、領収書等のファイルを添付(ファイルは2つまで添付可能)

備考 申請に係る連絡事項等を入力

【申請後の確認事項】

- ★申請内容の審査・承認は申請後1週間以内に完了します。
- ★申請結果はマイページ内の「ポイント利用履歴」にて必ずご確認ください。
- ★申請内容に不備がある場合は否認となります。修正等のうえ再申請をお願いします。
- ★申請後の承認済ポイントが保有ポイントの上限に達したら、STEP4のポイント精算申請を行ってください。

STEP4

ポイント精算申請

ポイント利用申請後、承認済ポイントが保有ポイントの上限に達したら、ポイント精算申請を行ってください。申請は年度内1回限りです。精算後に残ポイントがある場合の再精算はできませんのでご注意ください。また、精算申請が行われない場合は精算申請期間終了後に承認済みポイントを自動精算します。

マイページ

お知らせ
精算の申請について
公開日：2025/03/04～2025/03/21

申請可能ポイント
振興会ポイント 0ポイント

メニュー
ポイント利用申請

ポイント利用履歴
ポイント精算申請
(年度1回のみ利用可能)

振興会ポイントについて
(振替・振込・振替)

①マイページ内の「ポイント精算申請」をクリック

ポイント精算申請

振興会ポイント	承認済ポイント	申請可能ポイント
5,000	0	5,000
5,000	0	5,000
5,000	0	5,000
5,000	0	5,000

申請可能メニュー
申請可能メニューはこちら
振興会ポイント 5,000ポイント
利用日
2025/03/04

メニュー区分
リフレッシュ活動

メニュー名
スポーツ・文化鑑賞チケット購入費

利用施設名等
〇〇シネマ

申請ポイント数
振興会ポイント 2,000ポイント
申請合計ポイント 2,000ポイント

残ポイント数
振興会ポイント 3,000ポイント
申請合計ポイント 3,000ポイント

領収書等添付ファイル
(画像、PDF等)
・image.jpg

備考
当申請内容及び添付した領収書等は、私本人または対象家族の利用したものであり、申請(精算)後は、割引や他給付金等を除く自己負担分に相違ありません。

一時保存 申請内容を確認

②精算内容が表示され、確認事項欄に☑を入れ、「申請内容を確認する」をクリック

ポイント精算申請内容の確認

マイページ > ポイント精算申請 > ポイント精算申請確認

利用日 2025/03/04

メニュー区分 リフレッシュ活動

メニュー名 スポーツ・文化鑑賞チケット購入費

利用施設名等 〇〇シネマ

申請ポイント数 振興会ポイント 2,000ポイント
申請合計ポイント 2,000ポイント

残ポイント数 振興会ポイント 3,000ポイント
申請合計ポイント 3,000ポイント

領収書等添付ファイル (画像、PDF等)
・image.jpg

備考 当申請内容及び添付した領収書等は、私本人または対象家族の利用したものであり、申請(精算)後は、割引や他給付金等を除く自己負担分に相違ありません。

入力画面に戻る この内容で申請する

③申請内容を確認し、「この内容で申請する」をクリックで申請完了



法人会員宿泊施設 「ラフォーレ倶楽部」「セラヴィリゾート泉郷」 宿泊補助券のご案内

宿泊補助券の利用で、宿泊料金から3,000円割引！

会員の皆様は、「ラフォーレ倶楽部」「セラヴィリゾート泉郷」の全国にある施設を、お得な法人会員料金で利用することができます。また、下記「宿泊補助券」を利用することで、宿泊料金のうち3,000円を補助します（年度中に各施設1回ずつ利用できます）。

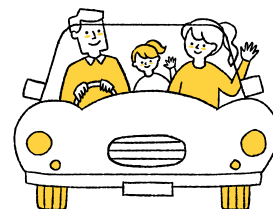

【宿泊補助券の利用方法】

- 利用対象者／振興会会員とその家族に限り利用できます。他人への譲渡はできません。
- 利用方法／チェックイン時にフロントへご提出ください。
- 利用期間／令和7年5月1日から令和8年4月30日までに宿泊した宿泊料が対象です。
※令和8年4月30日以前に予約しても、宿泊および宿泊料の支払いが令和8年5月1日以降の場合は利用対象外
※紛失等による再発行はできませんので、ご注意ください。



住宅ローンのご案内

金融機関でも住宅ローンの変動金利を引き上げる動きが出始めています。
住宅ローンを見直しませんか？



- 1 抵当権の設定や連帯保証人が不要!
- 2 費用は印紙代(最大2万円)のみ、手数料一切なし!
- 3 給料、ボーナス、退職金等からの控除でラクラク償還!
- 4 繰上償還の手数料不要!
- 5 育児・介護休業の間、償還猶予が可能!

◆貸付資格: 勤続3年以上の現職会員(常勤職員以外の会員は除く) ◆貸付金額: 10万円～2000万円(10万円単位)
◆貸付利率: 年利1.24%(変動金利上限1.80%) ◆償還期間: 5～30年

詳しくは、振興会ホームページをご確認ください!

厚生福利振興会

検索



【お問い合わせ】〒231-8320 横浜市中区山下町1番地シルクセンター4F
(一財)神奈川県厚生福利振興会事業課045-680-0251

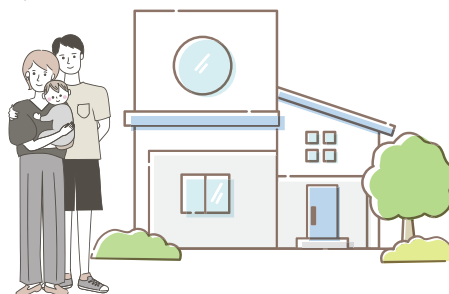

公務員賠償責任保険募集のご案内

住民訴訟・民事訴訟いずれにも対応します！

お申込忘れに
ご注意ください。

保険
期間 令和7年6月1日 午後4時～
令和8年6月1日 午後4時

募集
期間 令和7年4月21日(月)～
令和7年5月20日(火)

加入
対象 神奈川県職員

手続き
方法 振興会ホームページより加入申込票をダウ
ンロードし、必要事項をご記入の上、締切日
までに問い合わせ先までご提出ください。

※更新契約については、自動継続となります。

【幹事引受保険会社】あいおいニッセイ同和損害保険(株) 【副幹事引受保険会社】日新火災海上保険(株)
【取扱代理店】(株)バリュー・エージェンツ

団体扱自動車保険のご案内

県職員等の皆さまにご加入いただける自動車保険団体扱制度は、一般契約と比較すると団体割引適用で保険料が更に割安になるなど各種メリットがあります。詳しくは下記へお問合せください。

約**21.6%**
割引

&

無事故割引
継承可能

&

同居の
ご家族のお車も
加入OK

&

手続きは簡単
保険料は
給与から引去り

問合せ先

(一財)神奈川県厚生福利振興会保険コーナー
〒231-8320 横浜市中区山下町1番地シルクセンター6F
TEL.045-681-1803



目的ローンのご案内

自動車購入や教育資金等に振興会会員限定の目的ローンがご利用いただけます！

三井住友海上

金利 **1.85%～
2.35%**

TEL.0120-608-312

損害保険ジャパン

金利 **2.0%**

TEL.0120-100-059

東京海上日動

金利 **3.2%**

TEL.0120-810-760

横浜信用金庫

金利 **1.55%**

TEL.045-680-6920



※金融機関により条件は異なりますので詳細は振興会ホームページにてご確認ください。また、令和7年4月1日現在の金利となります。

広告

振興会の会員証提示でご利用いただけるサービスです。

日本最大級
ブライダルジュエリー専門店



銀座ダイヤモンドシライシ

横浜モアーズ店・横浜元町店・横浜ランドマークプラザ店
ららばーと湘南平塚店・銀座本店・新宿本店・池袋パルコ店
立川店・町田マリン店・大宮店・千葉店・柏店【全国店舗展開】

「誰もが知るダイヤモンドの形」を発明した
世界が認めるカッターズブランド。



エクセルコ ダイヤモンド

みなとみらい店・横浜モアーズ店・横浜ランドマークプラザ店
ららばーと湘南平塚店・東京本店・青山店・池袋パルコ店
立川店・町田マリン店・大宮店【全国店舗展開】

神奈川県厚生福利振興会会員の皆様へ
特別ご優待

エンゲージリング マリッジリング
[センターダイヤモンド対象]

15%OFF

ファッションジュエリー
10%OFF

※一部割引対象外

※初回ご来店時に必ず“会員証のご提示”及び“神奈川県
厚生福利振興会会員である旨”をお申し出ください。ご成約
後のお申し出はご優待無効となります。
※その他サービスの併用不可。

日本の住まいは「防災」から「免災」へ。

「総合免災住宅」

一条は、変わらない日常を守るため、あらゆる“災害”に「性能」で応える

家族を「守る」。

日常が「続く」。

気候変動によって災害が多様化、激甚化、頻発化し、深刻な被害を受けることが増えています。こうした暮らしの危機に、私たちは、新たな住まいで備えたい。襲ってくる脅威にただ耐えるだけでなく、その後も「災害を免れたかのように暮らせる」こと。「免災」には、そんな想いが込められています。

展示場にてお待ちしております。

ご来場予約は
こちらから

● お問い合わせ：業務推進グループ(法人) ☎ 0120-447-812
営業時間：9:00～17:00 定休日：土・日・祝日

家は、性能。

一条工務店

株式会社一条工務店

東京本社：東京都江東区本場 5-10-10
浜松本社：静岡県浜松市中央区大久保町1227-6

住宅情報館

住宅情報館の注文住宅で理想の住まいづくりを。
新たなライフスタイルを思い描くご家族にお届けします。

特典

建物本体
請負価格より

3%割引

(消費税及び付帯工事一式を除く)

建物本体請負価格より3%割引いたします。

※当社と建築工事請負契約を締結していただいたお客様を対象しております。
※建築にかかわる諸費用、オプション・追加工事等は適用外となります。あらかじめご了承下さい。
※他のサービスとの併用は出来ません。あらかじめご了承下さい。

ご契約時まで「提携割引ご利用」とお申し出下さい。

※神奈川県厚生福利振興会の会員証または利用券をご提示下さい。

当社売主分譲住宅をご購入の場合は、
土地価格1%+建物価格(消費税を除く)1%割引となります。

※当社売主の建築条件付売地の場合は、土地価格1%+建物本体請負価格(消費税及び付帯工事一式を除く)1%割引となります。

お問い合わせ先 042-704-7007 住宅情報館株式会社
担当：久保田・高橋

(本社) 神奈川県相模原市中央区富士見2-8-8
<https://www.jutaku-johokan.co.jp/>

■国土交通大臣(5)第6183号 ■建設業/国土交通大臣許可(般-4)第22227号
■(公社)首都圏不動産公正取引協議会加盟 ■(一社)全国住宅産業協会会員
■(一社)不動産流通経営協会会員

広告有効期限/2025年10月31日まで [241004G]

外壁・屋根
キッチン・トイレ・浴室・洗面
クロス・床
窓
外構・エクステリア

リフォームなら高千穂にお任せください!!

～高千穂は地域密着50年、新築やマンションリフォームも手掛ける信頼と安心の総合工務店です～

25% OFF

外壁塗装工事

※屋根塗装工事・木部工事は除く

15% OFF

屋根葺替工事

ドローン屋根点検 無料

戸建 マンション
アパート 賃貸住宅

断熱リフォームや補助金対象工事等にも幅広く対応しております。お気軽にご相談ください。

住まいの夢を共に語りたい

株式会社 高千穂

0120-450-541

横浜市西区みなとみらい2-2-1 横浜ランドマークタワー9階

クーポン番号

047-066

木で建てる家。木で育つ家族。

古河林業は、日本の森に携わって140余年。毎年、たくさんの木の成長を見つめてきました。今では、日本の木を使うプロフェッショナルとして蓄積された幅広い知識と、確かな実績を生かし、住宅建築の分野でも、数多くのご支持をいただいております。

【自社林】秋田・北秋田市の杉林

100%国産材で建てる注文住宅
家を支える3大構造には、適材適所に選り抜いた良質な国産木材を採用。

[柱] 秋田杉
[土台・柱] 伊勢松
[梁・桁] 北海道・岩手カラマツ

大黒柱ツアー 実施中

お問い合わせ、資料請求は
古河林業 特販部 丸の内ギャラリー

☎ 0120-70-1281 担当: 高田

E-mail e.tokuhan@furukawa-ringyo.co.jp <https://www.furukawa-ringyo.co.jp/>
〒100-0005 東京都千代田区丸の内2-2-3 丸の内仲通りビル1F TEL.03-3201-5061(代) FAX.03-3201-5081
東京・神奈川・埼玉・千葉・栃木・三重県にモデルハウスがございますので、ぜひお問い合わせください。

未来を開く古河グループ

古河林業株式会社

一般財団法人 神奈川県厚生福利振興会の皆様へ

HEBEL HAUS

ALL for LONGLIFE

マイホームも、賃貸経営も。

考えよう。答はある。

ヘーベルハウス

選ばれる理由をつくる。

ヘーベルメゾン

HEBEL HAUSにお任せください!

一般財団法人 神奈川県
厚生福利振興会 会員限定

建物本体価格(税抜)から

提携割引: 3% 分割引

※掲載の画像はすべてイメージです。

キャンペーンをご利用いただくには

旭化成ホームズ株式会社 神奈川総合支店の紹介が必須となります。

ご利用
お問い合わせ
お申し込み

旭化成ホームズ株式会社 神奈川総合支店 ☎ 0120-60-7946

[受付時間] 10:00~18:00 [定休日] 火曜・水曜 [担当] 星・木村

ハウスメーカーの半額での家の塗り替えに興味があるあなたへ

完全自社工事だから低価格
丁寧な仕上がりで塗装が長持ち

外壁塗装でこんな悩みを持っていませんか?

- ☒ ハウスメーカーに頼めば安心だと思っている
- ☒ 訪問販売が来て今契約すれば割引と言われた
- ☒ 騙されたくないけどどうすればいいの?
- ☒ 年配の職人のほうが技術があると思っている
- ☒ 職人は無愛想でマナーが悪いから怖い
- ☒ 同じ塗料なら誰が塗っても同じだと思っている

※一つでも当てはまるなら以下の小冊子をお読みください

お客様からの声

10社近くの見積りの中から決めた
甲斐がありました。
(栄区 T様)

職人さんの手際、感じも良く、作業
内容も進行状況も毎日きちんと説明
いただき、感謝しております。本当
にありがとうございました。
(保土ヶ谷区 S様)

近隣への配慮や、近所の子供達への
気さくな対応と防犯や車への注意を
促し、感謝しております。
(港南区 Y様)



宇宙航空技術開発機構 [JAXA] ライセンス許諾

10年間長期保証

※下請業者は使わずに自社職人で責任を持って工事します

良い色、雰囲気仕上がりしました。
キレイ!! 新築みたい!
(神奈川区 S様)

たくさんのお客様の声はホームページで公開中!



株式
会社

フレッシュサービス

外壁・屋根
塗装専門店

〒234-0053 神奈川県横浜市港南区日野中央 2-19-28

☎ 0120-14-4405

営業時間 月~土 (9:00 ~ 20:00) / 日曜定休 携帯 OK

建設業: 神奈川県知事許可 (般-25) 第 736375
1級塗装技能士・増改築相談員

フレッシュサービス

検索



大好評の小冊子です

塗装会社選びでお悩みの方へ

「失敗しない塗装工事」
無料プレゼント!

- ☒ 悪質業者の手口が分かる
- ☒ 塗装会社の選び方が分かる
- ☒ 見積り時のチェックポイントが分かる

お電話か24時間受付のホームページ
から今すぐお取り寄せください

神奈川県厚生福利振興会 会員の皆さまへ



高性能な住宅を
お手頃価格で

来場
特典

ギフト
カード

30,000 円

提携
特典

建物本体価格/
(税別)より

5% 割引

※来場特典は当社に初めてご来場の方限定となります。※他の特典との併用は不可です。

※初回来場時に「会員証」を
ご提示ください。



相模原モデルハウス
◀ 詳細はこちら



5 月

GRAND OPEN
住まいのギャラリー

相模原店

神奈川支店

〒242-0023 神奈川県大和市渋谷7丁目11-6
小田急電鉄・小田急江ノ島線「高座渋谷」駅より徒歩6分

0120-33-7540

厚木住宅展示場

〒243-0815 神奈川県厚木市妻田西1-9-28
厚木住宅公園内 No15
小田急線本厚木駅北口より「松蓮寺行き」
バスにて「三家入口」バス停下車徒歩3分

0120-810-595

住まいのギャラリー
横浜店

〒204-0041 神奈川県横浜市保土ヶ谷区東川島町24番地1
クリオ上星川参番館1F
相鉄本線「西谷」駅より徒歩13分

0120-970-076

モデルハウスは
こちらから



お近くの店舗は
こちらから



ヤマト住建株式会社【本社】〒651-0083神戸市中央区浜辺通5丁目1番14号神戸商工貿易センタービル18階
創業/昭和62年11月■設立/平成2年1月■資本金/3億1千9百万円■提携住宅ローン/三菱UFJ銀行■取引
銀行/三井住友銀行・みずほ銀行・各地域の金融機関■宅地建物取引業免許/国土交通大臣(6)第5946号■建設
業免許/国土交通大臣許可(特-5)第20561号■(公社)近畿地区不動産公正取引協議会兵庫県宅地建物取引業協会
会員■こうべKANSAI住環境協議会会員

2025/02/06